



Kraus rechts: Jede R rechts, in Rd 1 Rd linke M und 1 Rd rechte M im Wechsel stricken.
Glatt rechts: Hinr rechte M, Rückr linke M, in Rd rechts str.
Zopf: Siehe Strickschrift. Es ist jede Rd gezeichnet. Nach der 1. Rd die 2. bis 11. Rd stets wdh.
Maschenprobe: Mit doppeltem Faden glatt rechts: 20 M und 28 R bzw. Rd = 10 cm x 10 cm.

ANLEITUNG

Mit einem kontrastfarbenen Hilfsfaden 80 M anschlagen = 20 M je Nd, dann mit doppeltem Faden Regia Silk in Rd glatt rechts stricken. In 9 cm Höhe über die M der 1. und 2. Nd kraus rechts, über die übrigen M weiter glatt rechts str. Dabei in der 3. Rd 3 Knopflöcher einarbeiten; für jedes Knopfloch 2 M links zusammenstricken, 1 Umschlag arbeiten und 2 M links zusammenstricken. Die Knopflöcher über den M der 1. und 2. Nd (es werden linke M gestrickt) wie folgt aufteilen: 7 M str, 1 Knopfloch, 7 M str, 1 Knopfloch, 7 M str, 1 Knopfloch, dann die übrigen 7 M str. In der nächsten Rd aus den Umschlägen jeweils 1 M rechts und 1 M rechts verschränkt herausstricken. Nach insgesamt 7 Rd kraus rechts = ca. 2 cm, die M der 1. und 2. Nd abketten, die übrigen M stilllegen.

Material:

Regia Silk, 100 g in Leinen meliert Fb 05.
 INOX-Nadelspiel Nr. 4 – 5
 3 Knöpfe (z. B. von Dill, Art. 240659, 18 mm, im Fachhandel erhältlich)
 eine Sticknadel ohne Spitze
 eine Wärmflasche, Größe ca. 19 cm x 28 cm

Mit doppeltem Faden Regia Silk für den Untertritt 40 M neu anschlagen und 7 Reihen kraus rechts str, dann diese M anstelle der abgeketteten M in die Arbeit einfügen und 1 Rd rechte M stricken. Dann über den letzten 7 M der 1. Nd und den ersten 7 M der 2. Nd den Zopf nach der Strickschrift arbeiten. Dafür in der 1. Rd wie gezeichnet je 1 M zunehmen = 42 M auf der 1. und 2. Nd bzw. 82 M insgesamt. In 26 cm Höhe beidseitig die Abnahmen beginnen. Dafür bei der 1. Nd und bei der 3. Nd 1 M rechts str, dann 1 Überzug arbeiten [= 1 M rechts abheben, 1 M rechts str und die abgehobene M überziehen], bei der 2. Nd und bei der 4. Nd bis 3 M vor Ende str, dann 2 M rechts zusammenstricken. Die Abnahmen in jeder Rd noch 8x wiederholen = 46 M. Über diese M für den Flaschenverschluss noch 5 cm wie bisher gerade hoch str, dann kraus rechts str, dabei in der 1. Rd über dem Zopf 2x 2 M links zusammenstricken = 44 M. Nach 5 Rd kraus rechts die M abketten. Die Hülle flach zusammenlegen, die untere Naht im Maschenstich schließen, dabei den Kontrastfaden nach und nach entfernen. Die Knöpfe auf den Untertritt nähen, den Untertritt an den Seitenkanten befestigen.

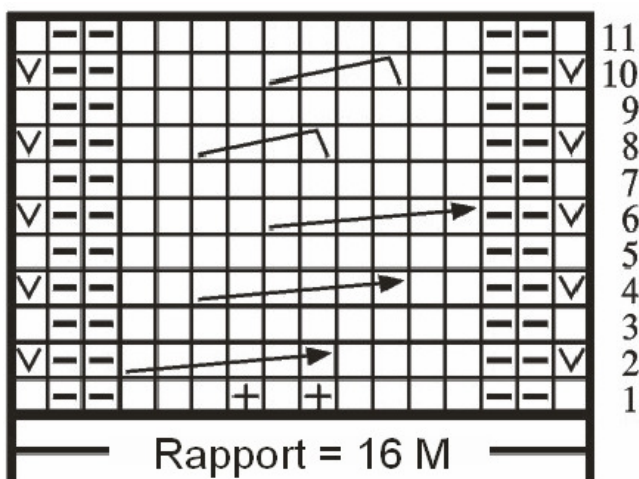

- = 1 M rechts
- ▢ = 1 M links
- ⊕ = 1 M rechts verschränkt aus dem Querfaden zunehmen
- ☑ = 1 M links abheben, der Faden ist hinter der Arbeit
- ▧ = 2 M auf einer Hilfsnadel hinter die Arbeit legen, 2 M rechts, dann die M der Hilfsnadel rechts str
- ▩ = 2 M auf einer Hilfsnadel hinter die Arbeit legen, 4 M rechts, dann die M der Hilfsnadel rechts str